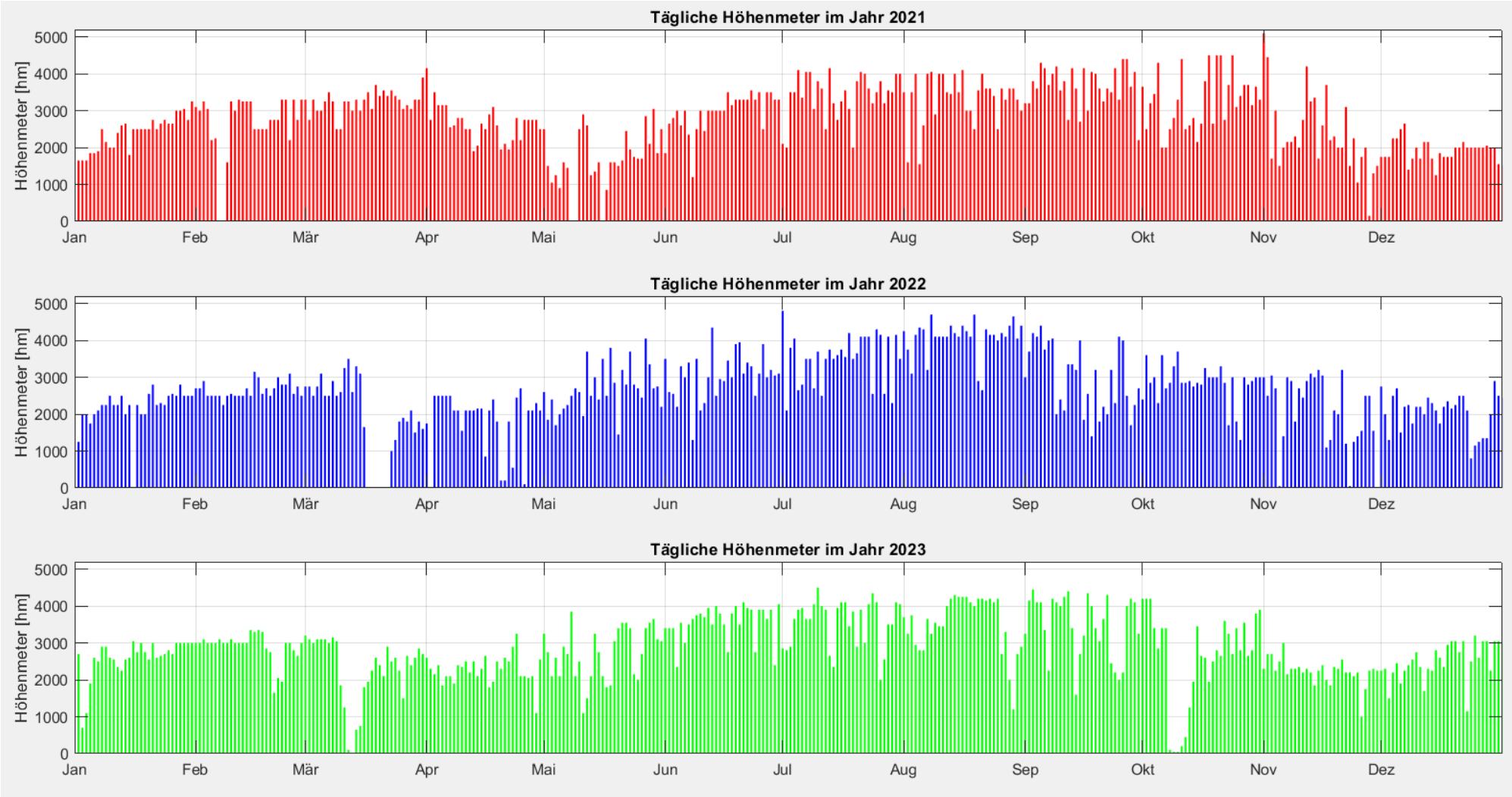
Tägliche Höhenmeter im Jahr 2021
Höhenmeter [hm]
5000
4000
3000
2000
1000
0
Jan
Feb
Mär
Apr
Mai
Jun
Jul
Aug
Sep
Okt
Nov
Dez
Tägliche Höhenmeter im Jahr 2022
Höhenmeter [hm]
5000
4000
3000
2000
1000
0
Jan
Feb
Mär
Apr
Mai
Jun
Jul
Aug
Sep
Okt
Nov
Dez
Tägliche Höhenmeter im Jahr 2023
Höhenmeter [hm]
5000
4000
3000
2000
1000
0
Jan
Feb
Mär
Apr
Mai
Jun
Jul
Aug
Sep
Okt
Nov
Dez

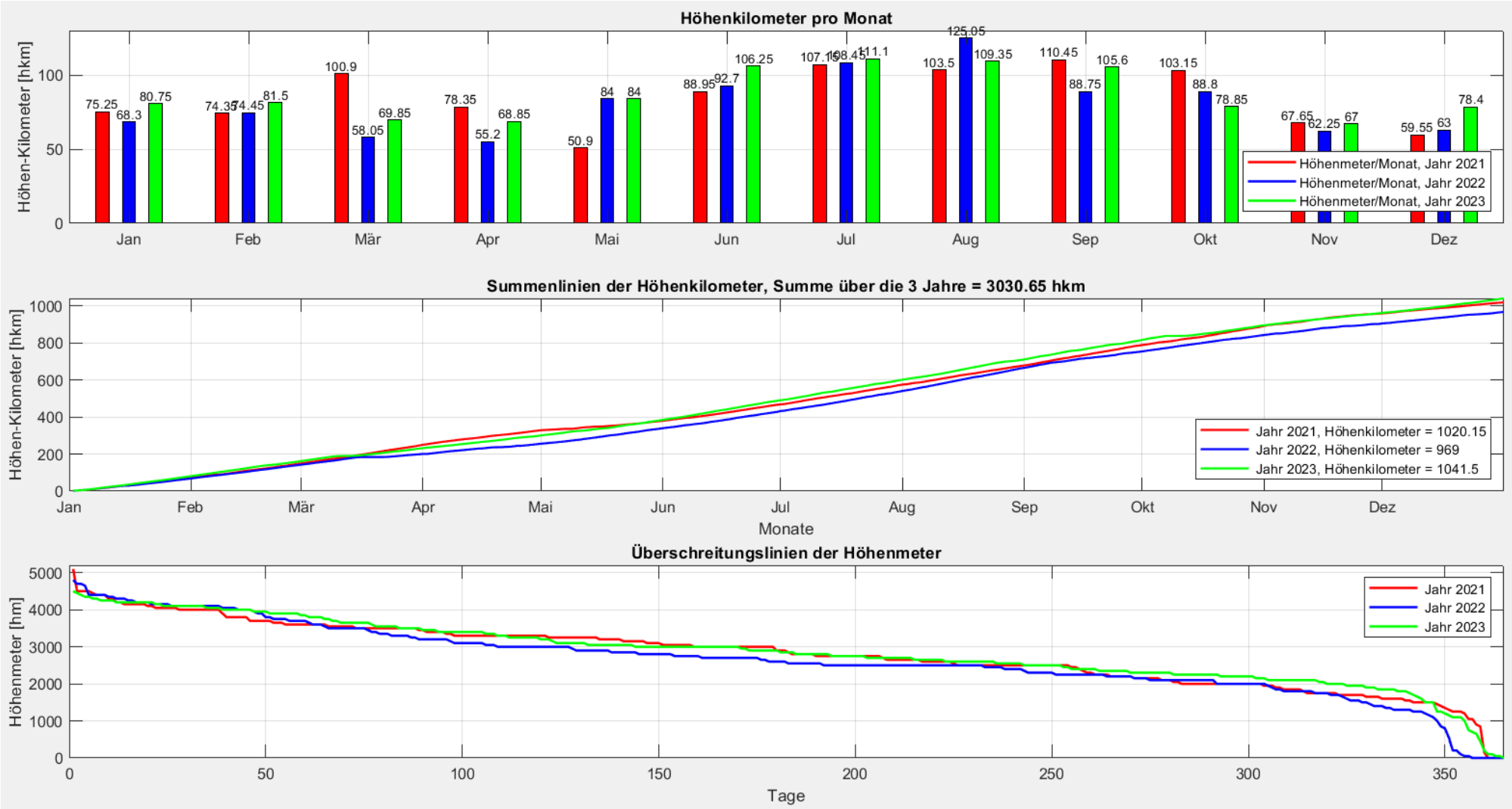
Höhenkilometer pro Monat
Höhen-Kilometer [hkm]
Jan
Feb
Mär
Apr
Mai
Jun
Jul
Aug
Sep
Okt
Nov
Dez
Höhenmeter/Monat, Jahr 2021
Höhenmeter/Monat, Jahr 2022
Höhenmeter/Monat, Jahr 2023
Summenlinien der Höhenkilometer, Summe über die 3 Jahre = 3030.65 hkm
Höhen-Kilometer [hkm]
Monate
Jahr 2021, Höhenkilometer = 1020.15
Jahr 2022, Höhenkilometer = 969
Jahr 2023, Höhenkilometer = 1041.5
Überschreitungslinien der Höhenmeter
Höhenmeter [hm]
Tage
Jahr 2021
Jahr 2022
Jahr 2023

Höhenmeterstatistik 2023, Richard Obendorfer

Jänner	Höhen-meter	Februar		März		April		Mai		Juni		Juli		August		September		Oktober		November		Dezember	
1 So Neujahr	2700	1 Mi	3000	1 Mi	3100	**1 Sa**	2300	**1 Mo** Staats-feiertag 18	2750	1 Do	3400	**1 Sa**	2800	1 Di	3250	1 Fr	4150	**1 So**	4200	**1 Mi** Allerheiligen	2700	1 Fr	2300
2 Mo 1	700	2 Do	3100	2 Do	3000	**2 So** Palmsonntag	2150	2 Di	2100	2 Fr	3400	**2 So**	2900	2 Mi	3750	**2 Sa**	4450	2 Mo 40	4200	2 Do	2700	**2 Sa**	1500
3 Di	1100	3 Fr	3000	3 Fr	3100	3 Mo 14	2400	3 Mi	2600	**3 Sa**	2350	3 Mo 27	3650	3 Do	2950	**3 So**	4100	3 Di	3400	3 Fr	2250	**3 So** 1. Advent	2200
4 Mi	1900	**4 Sa**	3000	**4 Sa**	3100	4 Di	1850	4 Do	2100	**4 So**	3550	4 Di	3900	4 Fr	2800	4 Mo 36	4100	4 Mi	2850	**4 Sa**	2500	4 Mo	2450
5 Do	2600	**5 So**	3000	**5 So**	3100	5 Mi	2100	5 Fr	2900	5 Mo 23	3000	5 Mi	3950	**5 Sa**	2800	5 Di	3350	5 Do	3400	**5 So**	3000	5 Di	1900
6 Fr Heilige Drei Könige	2500	6 Mo 6	3100	6 Mo 10	3000	6 Do	2100	**6 Sa**	2700	6 Di	3500	6 Do	3650	**6 So**	3650	6 Mi	2250	6 Fr	3400	6 Mo 45	2150	6 Mi	2250
7 Sa	2900	7 Di	3000	7 Di	3150	7 Fr Karfreitag	1900	**7 So**	3850	7 Mi	3650	7 Fr	3650	7 Mo 32	3250	7 Do	4200	**7 Sa**	100	7 Di	2300	7 Do	2400
8 So	2900	8 Mi	3000	8 Mi	3050	**8 Sa**	2400	8 Mo 19	2100	**8 Do** Fron-leichnam	3750	**8 Sa**	4050	8 Di	3550	8 Fr	4100	**8 So**	50	8 Mi	2300	**8 Fr** Mariä Empfäng	2550
9 Mo 2	2600	9 Do	3100	9 Do	1850	**9 So** Ostern	2350	9 Di	2500	9 Fr	3800	**9 So**	4500	9 Mi	3450	**9 Sa**	4000	9 Mo 41	50	9 Do	2350	**9 Sa**	2750
10 Di	2550	10 Fr	3000	10 Fr	1250	**10 Mo** Oster-montag 15	2500	10 Mi	1100	**10 Sa**	3700	10 Mo 28	4000	10 Do	3450	**10 So**	4250	10 Di	200	10 Fr	2200	**10 So**	2350
11 Mi	2350	**11 Sa**	3000	**11 Sa**	100	11 Di	2200	11 Do	1500	**11 So** Vatertag	3950	11 Di	3900	11 Fr	4000	11 Mo 37	4400	11 Mi	450	**11 Sa**	2300	11 Mo	1700
12 Do	2250	**12 So**	3000	**12 So**	0	12 Mi	2500	12 Fr	2100	12 Mo 24	3500	12 Mi	2650	**12 Sa**	4200	12 Di	3400	12 Do	1250	**12 So**	2200	12 Di	2300
13 Fr	2550	13 Mo 7	3000	13 Mo 11	650	13 Do	2100	**13 Sa**	3250	13 Di	4000	13 Do	2350	**13 So**	4300	13 Mi	1600	13 Fr	1950	13 Mo 46	1850	13 Mi	2250
14 Sa	2600	14 Di	3350	14 Di	750	14 Fr	2300	**14 So** Muttertag	2750	14 Mi	3800	14 Fr	3950	14 Mo 33	4250	14 Do	2700	**14 Sa**	3450	14 Di	2250	14 Do	2800
15 So	3050	15 Mi	3300	15 Mi	1800	**15 Sa**	2650	15 Mo 20	2100	15 Do	3500	**15 Sa**	4100	**15 Di** Maria Himmelfahr	4250	15 Fr	3200	**15 So**	2650	15 Mi	2400	15 Fr	2600
16 Mo 3	2750	16 Do	3350	16 Do	1950	**16 So**	1800	16 Di	1800	16 Fr	2750	**16 So**	4100	16 Mi	4250	**16 Sa**	4350	16 Mo 42	2600	16 Do	2000	**16 Sa**	2350
17 Di	3000	17 Fr	3300	17 Fr	2250	17 Mo 16	1950	17 Mi	1850	**17 Sa**	3800	17 Mo 29	3450	17 Do	4100	**17 So**	4000	17 Di	1950	17 Fr	1850	**17 So**	2950
18 Mi	2750	**18 Sa**	2850	**18 Sa**	2600	18 Di	2500	**18 Do** Christi Himmelfahrt	3050	**18 So**	4000	18 Di	3850	18 Fr	4000	18 Mo 38	3400	18 Mi	2500	**18 Sa**	2350	18 Mo	3050
19 Do	2550	**19 So**	2750	**19 So** Josef	2400	19 Mi	2300	19 Fr	3400	19 Mo 25	3500	19 Mi	2900	**19 Sa**	4200	19 Di	3050	19 Do	2800	**19 So**	2300	19 Di	3050
20 Fr	3000	20 Mo 8	1650	20 Mo 12	2100	20 Do	2600	**20 Sa**	3550	20 Di	4100	20 Do	3900	**20 So**	4200	20 Mi	3650	20 Fr	2650	20 Mo 47	2550	20 Mi	2750
21 Sa	2600	21 Di	2050	21 Di	2900	21 Fr	2500	**21 So**	3550	21 Mi	3950	21 Fr	3000	21 Mo 34	4150	21 Do	4300	**21 Sa**	3600	21 Di	2200	21 Do	3050
22 So	2650	22 Mi	1950	22 Mi	2500	**22 Sa**	2900	22 Mo 21	3400	22 Do	3900	**22 Sa**	4050	22 Di	4200	22 Fr	2450	**22 So**	3250	22 Mi	2200	22 Fr	1150
23 Mo 4	2700	23 Do	3000	23 Do	2600	**23 So**	3250	23 Di	2150	23 Fr	2750	**23 So**	4350	23 Mi	4100	**23 Sa**	2200	23 Mo 43	2700	23 Do	2100	**23 Sa**	2500
24 Di	2800	24 Fr	3000	24 Fr	2250	24 Mo 17	2100	24 Mi	2000	**24 Sa**	3900	24 Mo 30	4100	24 Do	4200	**24 So**	2000	24 Di	3400	24 Fr	2200	**24 So** Heiligabend	3200
25 Mi	2700	**25 Sa**	2800	**25 Sa**	1500	25 Di	2100	25 Do	2700	**25 So**	3900	25 Di	2000	25 Fr	2700	25 Mo 39	2200	25 Mi	2800	**25 Sa**	1000	**25 Mo** Christtag	2600
26 Do	3000	**26 So**	2650	**26 So** Beginn der Sommerzeit	2650	26 Mi	2050	26 Fr	3400	26 Mo 26	3650	26 Mi	2550	**26 Sa**	3300	26 Di	4000	**26 Do** National-feiertag	3550	**26 So**	1750	**26 Di** Stefanitag	3050
27 Fr	3000	27 Mo 9	3000	27 Mo 13	2400	27 Do	2100	**27 Sa**	3550	27 Di	3900	27 Do	3500	**27 So**	2000	27 Mi	4200	27 Fr	2650	27 Mo 48	2250	27 Mi 52	3050
28 Sa	3000	28 Di	3200	28 Di	2600	28 Fr	1100	**28 So** Pfingsten	3650	28 Mi	2400	28 Fr	3500	28 Mo 35	1200	28 Do	4100	**28 Sa**	2800	28 Di	2300	28 Do	2250
29 So	3000		0	29 Mi	2850	**29 Sa**	2550	**29 Mo** Pfingst-montag 22	3100	29 Do	4050	**29 Sa**	4100	29 Di	2700	29 Fr	3250	**29 So** Ende der Sommerzeit	3800	29 Mi	2250	29 Fr	3050
30 Mo 5	3000		0	30 Do	2700	**30 So**	3250	30 Di	3050	30 Fr	2850	**30 So**	4050	30 Mi	2900	**30 Sa**	4200	30 Mo 44	3900	30 Do	2250	**30 Sa**	3050
31 Di	3000		0	31 Fr	2600		0	31 Mi	3400		0	31 Mo 31	3700	31 Do	3250		0	31 Di	2300		0	**31 So** Silvester	3000
	80750		81500		69850		68850		84000		106250		111100		109350		105600		78850		67000		78400
Höhenmeter/Tag	2604,8		2911		2253,2		2295		2709,7		3541,7		3583,9		3527,4		3520		2543,5		2233		2529
Jahreshöhenmeter	1041500																						
Höhenmeter/Tag	2853,42																						